Consulter mon numéro sur la base adresse locale

Taper l'URL suivant ou cliquer sur le lien https://adresse.data.gouv.fr/

Vous arrivez sur cette page

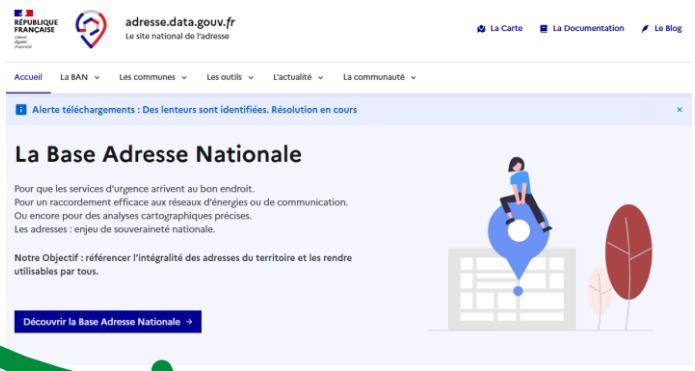

Dans la barre de recherche il faut taper ''Val-du-faby''
Ou si vous êtes sûr, votre adresse.

Cliquer sur cette ligne

Cette carte de la commune apparait
Vous pouvez zoomer sur la voie qui vous intéresse

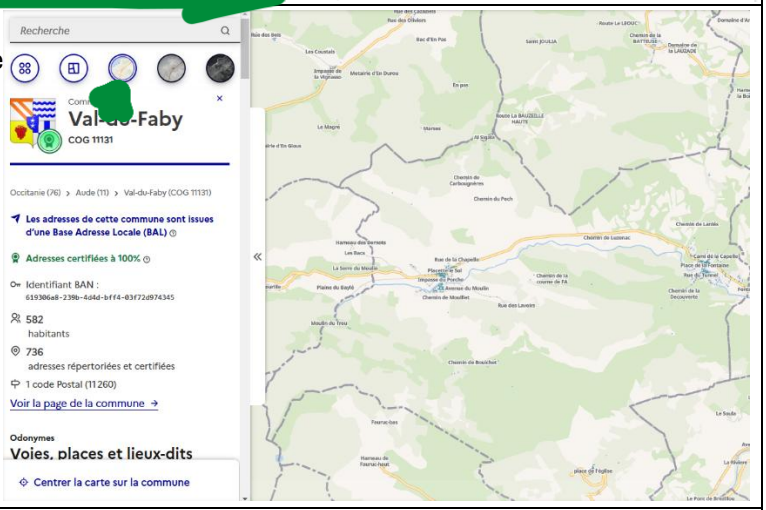

Les points bleus sont les adresses Certifiées
Par la commune
Il faut cliquer sur le votre

Cliquer en haut à droite de l'écran sur
Ce bouton pour avoir le cadastre affiché

Ici nous allons prendre l'exemple de la Mairie
Annexe de Rouvenac.

On voit bien que c'est le 23, Avenue de Couiza
Village de Rouvenac
11260 VAL-DU-FABY

Avec la parcelle 329 AB 062
Et une position GPS exacte

Mais qu'il y a deux entrées (les logements au 4 Rue
De la Mairie Rouvenac 11260 VAL-DU-FABY)

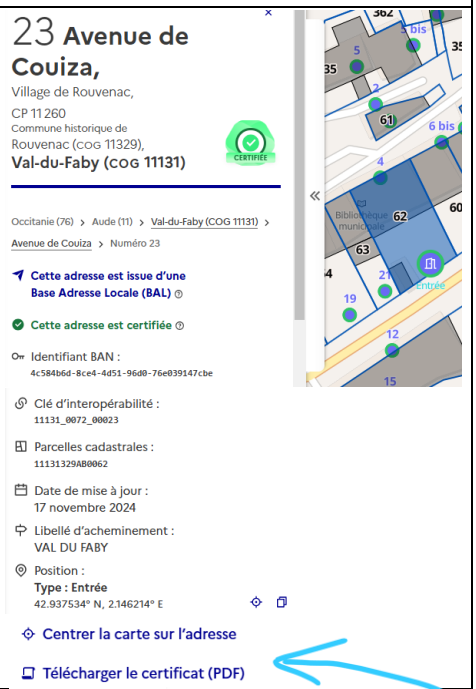

Dans certains cas nous avons mis deux positions une pour l'entrée et une pour la délivrance postale (boite aux lettres) pour faciliter le travail du facteur si la boite aux lettres est sur la route départementale par exemple et l'habitation sur un chemin de terre (voici ce qui apparait dans le menu de gauche dans ce cas-là)

Si votre adresse change il faut que demandiez en mairie un certificat d'adressage ou sur le site de la BAN directement. Et en informer tous les organismes (Impôts, assurances, CPAM, ...)